BTS SERVICES INFORMATIQUES AUX ORGANISATIONS **SESSION 2025**

ANNEXE 9-1-A : Fiche descriptive de réalisation professionnelle (recto)

Épreuve E6 - Administration des systèmes et des réseaux (option SISR)

DESCRIPTION D'UNE RÉALISATION PROFESSIONNELLE	**N° Réalisation : 1**
Épreuve ponctuelle ☒ **Contrôle en cours de formation** ☐	**Date : 17/03/2026**
NOM, prénom: DIARRA Lasana	**N° candidat :**

Contexte de la réalisation professionnelle : La situation professionnelle est basée sur le contexte Stadium.
Stadium est une société qui s'occupe de l'administration et la gestion. Elle fait appel à l'entreprise Networkingcompany pour mettre en place des solutions systèmes et réseaux.

Intitulé de la réalisation professionnelle Déploiement d'un nouveau groupe d'utilisateur dans l'active directory («service-Restaurant»)

Période de réalisation : Mars 2026 **Lieu :** IRIS École supérieure d'informatique
Modalité : ☐ **Seul(e)** ☒ **En équipe**

Compétences travaillées

☒ Concevoir une solution d'infrastructure réseau

☒ Installer, tester et déployer une solution d'infrastructure réseau

☒ Exploiter, dépanner et superviser une solution d'infrastructure réseau

Conditions de réalisation (ressources fournies, résultats attendus)
Ressources fournies : La réalisation professionnelle est réalisée avec le matériel et logiciel fournis par L'école IRIS en s'appuyant sur le cahier des charges de Stadium
Résultats attendus
- Simplifier la gestion des comptes d'utilisateurs du service restaurant,
- Faciliter la gestion des autorisations d'accès,
- Renforcer la sécurité en contrôlant les accès à des ressources sensibles

Description des ressources documentaires, matérielles et logicielles utilisées
Ressources documentaires : Contexte Stadium, cahier de charges, description de l'environnement technologique d'apprentissage, documentation de la plateforme, description détaillée de la réalisation professionnelle
Ressources matérielles : Routeur (Cisco 2821), Switch (Catalyst 2960), Borne wifi AIR-CAP3502I),7 Serveur DELL (PowerEdge R740)
Ressources logicielles : VMWare VSphere ESXI 8.1, Windows server 2022, Windows 11, Debian 12, OCS/GLPI, Zimbra, Snort, PuTTY, Wireshark

Modalités d'accès aux productions et à leur documentation
Le jury peut accéder aux productions associées à ma situation professionnelle ici :
Portefolio :

BTS SERVICES INFORMATIQUES AUX ORGANISATIONS **SESSION 2025**

ANNEXE 9-1-A : Fiche descriptive de réalisation professionnelle
(Verso, éventuellement pages suivantes)

Épreuve E6 - Administration des systèmes et des réseaux (option SISR)

Descriptif de la réalisation professionnelle, y compris les productions réalisées et schémas explicatifs

Contexte :

StadiumCompany souhaite déployer un nouveau groupe utilisateur service restaurant dans l'infrastructure Stadiumcompany.

NetworkingCompany m'a donc confié la mise en place d'une solution pour la création d'un groupe utilisateur « service restaurant » pour répondre à la demande de StadiumCompany l'intégration de nouveaux groupes utilisateurs.

Description de la réalisation :

Cette situation nécessite la création d'un compte utilisateur
Je dois créer un groupe d'utilisateur « service restaurant » dans l'annuaire Active Directory, ensuite je dois faire la configuration d'une nouvelle GPO
Etapes de la mise en place :

Cette situation nécessite la mise en place :

- Création d'un Vlan 50 nommé « Service-Restaurant » 172.20.5.0/24
- Le routage inter Vlan pour permettre la communication entre les différents services
- L'activation du Nat pour permettre l'accès internet au nouveau groupe utilisateur
- ajout d'un étendu dhcp 172.20.5.50 – 172.20.5.150
-
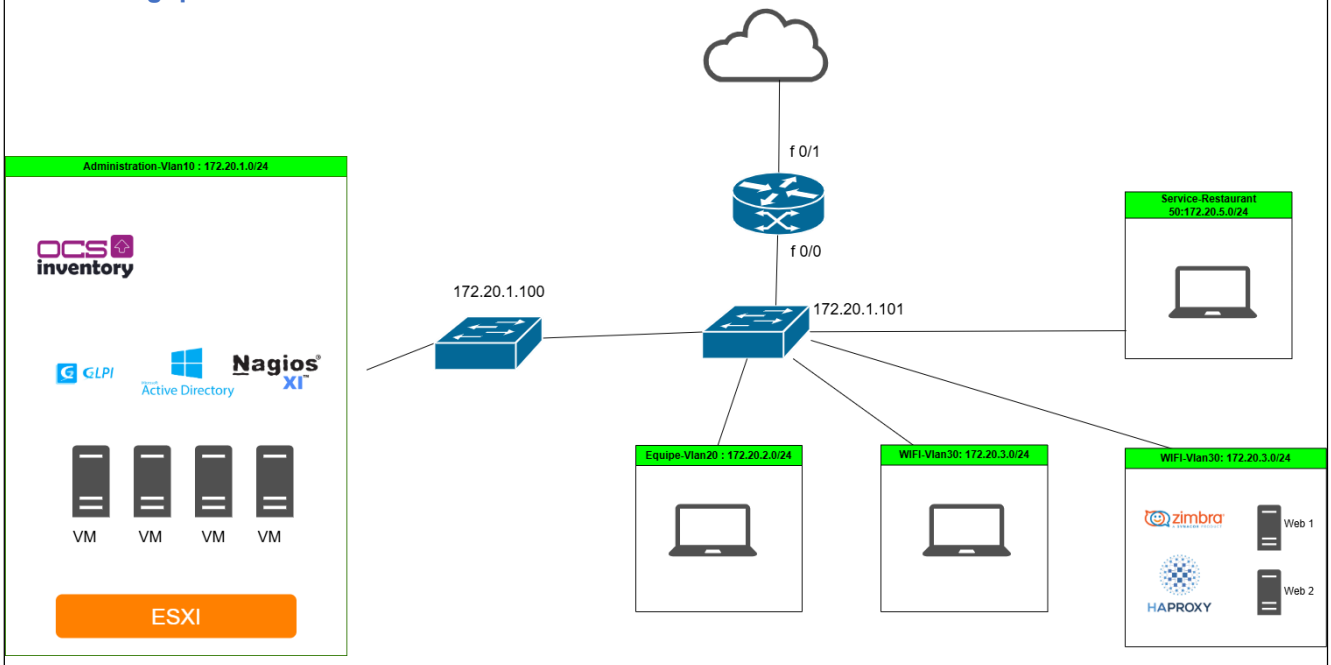
Schéma Logique réseau